Alerte du mois

Une vulnérabilité critique dans le plugin de paiement WordPress Stripe expose les données des clients

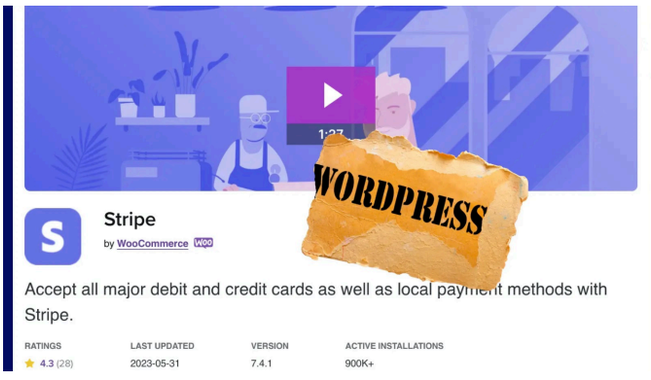

Le plugin **WordPress Stripe Payment Gateway**, qui compte près de 900 000 installations dans le monde et développé par **WooCommerce**, a été vulnérable à la vulnérabilité IDOR (Unauthenticated Insecure Direct Object Reference) et un pirate peut **récupérer des informations sensibles de la base de données**, y compris des informations personnelles identifiables (PII), des adresses emails, des adresses de livraison et le nom complet de l'utilisateur. Les statistiques compilées par WordPress.org montrent que **plus de la moitié de toutes les installations de plugins actifs utilisent une version vulnérable**.

Les **mises à jour** nécessaires pour remédier à cette faille ont été mises à disposition par WooCommerce. Il est conseillé aux utilisateurs de passer à la **version 7.4.1**, qui corrige ce défaut.

Cyber Security News - 15 juin 2023

En lire plus

Les actualités de cybersécurité & de conformité

Pour accéder aux données d'entreprise, les cybercriminels traquent désormais les dirigeants et leurs proches

Les dirigeants d'entreprise sont des cibles privilégiées des cyber assaillants, et cette menace s'étend désormais à leur domicile et à leur famille. C'est en effet la principale conclusion d'une étude réalisée par BlackCloak et l'institut de recherche Ponemon Institute. Selon cette analyse, 42% des organisations ont vu au moins un de leur dirigeant ou un membre de sa famille être la cible d'une attaque de ce type au cours des 24 derniers mois.

Le Monde Informatique - 15 juin 2023

En lire plus

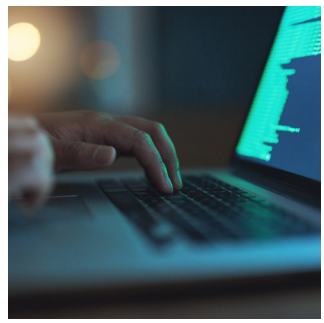

Les cyberattaques ont coûté deux milliards d'euros aux organisations françaises en 2022

Plus de 40% de cette somme est destinée au paiement de rançons. En s'appuyant sur une enquête menée auprès des adhérents du Crip et sur de précédentes estimations réalisées à l'étranger, Asterès chiffre le coût moyen d'une cyberattaque à 59 000 euros, un chiffre qui atteint les 225 000 euros hors rançon pour les plus grandes entreprises.

Usine Digitale - 20 juin 2023

En lire plus

Microsoft confirme la campagne DDoS sur ses services

L'affaire s'éclaircit un peu après une succession d'interruptions de services constatées en début de mois par Microsoft. Azure, Outlook et OneDrive avaient été touchés. Il s'agit bien d'une campagne d'attaques par déni de service provenant d'un acteur nommé Storm-1359 ou Anonymous Sudan. L'attaque DDoS a été menée sur la couche applicative précise le rapport de Microsoft. Sur les méthodes, il constate un triptyque : attaque par saturation du HTTPS, contournement du cache et le Slowloris.

Le Monde Informatique - 19 juin 2023

En lire plus

Ces start-ups de la cybersécurité à surveiller en 2023

Parce qu'elles cherchent à résoudre des problèmes auxquels ne se sont pas encore attaqués des fournisseurs plus en vue, les startups de la cybersécurité sont souvent un peu en avance sur le courant dominant. Toutes fondées ou sorties du mode furtif au cours des deux dernières années, les startups de cette sélection font partie des entreprises parmi les plus intéressantes du secteur.

Le Monde Informatique - 13 juin 2023

En lire plus

Nos contenus

Apprendre & comprendre

LE BLOG

La norme ISO 27001 et le SMSI

Qu'est-ce qu'un SMSI et quel est son rôle ? Quels sont les quatre critères de sécurité selon ISO 27001 ? Quelle est la différence entre ISO 27001 et ISO 27002 ? Et quels sont les pré-requis pour être certifié ISO 27001 ? Dans cet article de blog, nous abordons en détail l'importance d'un SMSI ainsi que l'intérêt d'une certification ISO 27001.

Le 27 juin 2023 - 6 minutes de lecture

En lire plus

Accédez à nos contenus pour en apprendre toujours plus !

Les contenus de blog

La chaine YouTube

Nos témoignages clients

"Les équipes de CyberSecura ont été très **professionnelles** et **réactives**."

checkstep

Découvrez le témoignage de Guillaume Bouchard, CEO chez Checkstep

Checkstep a fait appel à CyberSecura dans le cadre d'un accompagnement vers la certification SOC 2 type II. La réactivité et le professionnalisme de nos équipes ainsi que l'obtention de la certification SOC 2 type II ont été des éléments particulièrement appréciés lors de cette prestation. Découvrez-en plus à travers ce témoignage !

En lire plus

Nos nouvelles études de cas clients

Installation d'équipements de sécurité pour Bonitasoft

Découvrez-en plus sur notre prestation de benchmark, d'installation et de configuration de vos équipements et logiciels de sécurité, à travers le cas client de Bonitasoft. Ce cas client est composé d'une fiche d'étude de cas, d'une fiche secteur complémentaire ainsi que d'une fiche produit détaillée.

En lire plus

Nos projets en cours

Établir les règles de la sécurité dans son entreprise grâce à la PSSI

La PSSI est un document de sécurité interne permettant de fournir un cadre de fonctionnement garantissant un niveau de sécurité approprié à l'organisation. Ce document détaille l'ensemble des règles de sécurité à adopter, associé à un plan d'action à implémenter afin que cette PSSI soit totalement appliquée et permette de maintenir un bon niveau de sécurité en entreprise.

En lire plus

L'actualité de CyberSecura

Nous sommes fiers de vous présenter notre nouveau partenaire : le Cabinet Franck Robert.
Le Cabinet Franck Robert accompagne ses clients dans la création de leur société, la rédaction de leurs contrats, leurs opérations courantes, leurs levées de fonds, la protection de leur propriété intellectuelle, etc. CyberSecura aura ainsi le plaisir d'accompagner les clients du Cabinet Franck Robert désireux de se faire accompagner dans leur conformité réglementaire au RGPD !

Écoutez le premier épisode de podcast du Gouvernail
Alice et Isora (chargées de marketing pour Alegria et CyberSecura) on eu le plaisir d'enregistrer le premier épisode de podcast du Gouvernail, ce collectif d'experts en temps partagé que nous avons créé en 2022. Au programme de ce premier épisode : l'histoire de la naissance du Gouvernail, une présentation du fonctionnement en temps partagé, ainsi que des ressources gratuites à télécharger pour vous aider dans votre réflexion !

Découvrir

Les leviers du dirigeant

Vous travaillez dans l'édition de logiciel ou dans le développement de produits numériques et/ou connectés ?

Profitez de notre offre d'audit flash à destination de nos partenaires !

La réglementation européenne en termes de sécurité des objets connectés, et plus généralement du numérique, se durcit.
Bientôt, **« cybersécurité par design » et « privacy by design » seront des pré-requis** indispensables pour lancer un produit numérique sur le marché européen (et notamment avec la Directive NIS 2 entrée en vigueur fin 2022).

Seulement le développement c'est un métier. Et la cybersécurité en est un autre. Ces deux expertises bien que complémentaires restent malgré tout distinctes.

C’est pourquoi, afin d’**accompagner les développeurs dans ces évolutions réglementaires**, nous avons créé l’**offre partenaire d’audit flash**, pour vous guider dans la création d’un produit sécurisé et conforme par design !

Vous êtes éditeur de logiciels et développez des applications, des logiciels ou des solutions connectées pour le compte de vos clients ?

Vous avez bien conscience des enjeux de cybersécurité et de protection des données et malgré que vous preniez très au sérieux ces aspects vous avez le sentiment que parfois, cela n’est pas suffisant ?

Cet audit flash, court et rapide, a pour objectif de mettre en avant les vulnérabilités les plus critiques et les plus évidentes d’un produit avant que ce dernier ne soit délivré au client.

En fonction des besoins de vos clients, nos experts en cybersécurité et en conformité réglementaire au RGPD vous accompagnent dans le maintien, les mises à jour et les évolutions du produit, tout au long de ses divers cycles de vie.

Cette offre de partenariat est pour vous si :

- Vous développez des solutions logicielles pour le compte de vos clients et avez à cœur de délivrer un produit durablement sécurisé et conforme aux réglementations de protection des données.
- La cybersécurité et la protection des données ne sont pas votre cœur de métier.
- Vous souhaitez collaborer avec des experts et faire monter vos équipes en compétences.

Contactez-nous pour en savoir plus sur cette offre partenaire !

En savoir plus

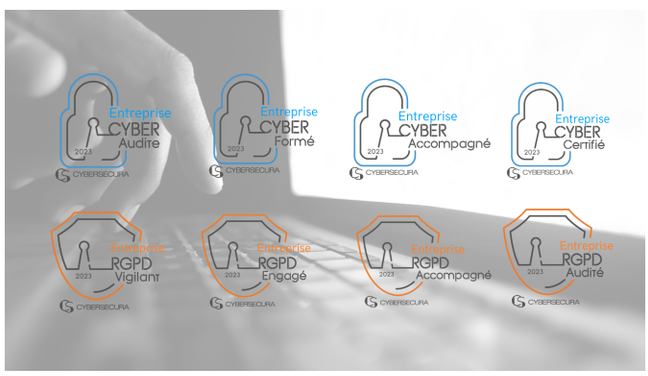

Valorisez vos efforts en cybersécurité et en conformité réglementaire au RGPD !

Si vous avez signé un contrat avec CyberSecura, vous êtes alors éligible à l’obtention de nos macarons !

Ces macarons ont un objectif de communication : démontrer vos efforts en cybersécurité et en conformité réglementaire au RGPD et valoriser votre démarche d’accompagnement dans ces domaines là auprès de vos clients, prospects, investisseurs, etc.

Vous pouvez alors utiliser ces macarons sur votre site web, sur vos fiches produits, sur vos brochures et flyers ainsi que sur tout autre support de communication que vous jugerez pertinent.

Différents macarons sont disponibles en fonction du type de prestation réalisée : macarons entreprise, macarons produit et macaron d'accompagnement ! Ils sont également disponibles en versions française et anglaise.

En lire plus

Des réductions exclusives pour vos adhérents
Clubs de dirigeants, incubateurs et autres groupements d'entreprises partenaires : faites bénéficier vos adhérents de réductions exclusives en cas de demande groupée d'accompagnement RSSI et/ou DPO.

Offre réservée aux TPE et PME
L'objectif est de permettre à chaque entreprise, quelque soit sa taille, d'avoir accès à des prestations de qualité à un coût maîtrisé. Ce diagnostic flash ne vous engage en rien et vous fait bénéficier de 10% de réduction sur toutes nos prestations de services commandées dans l'année suivant la réalisation du diagnostic flash.

CyberSecura prestataire France Relance
Nos équipes sont en mesure de travailler à la sécurisation de vos activités numériques tout en vous faisant bénéficier de subventions gouvernementales. Ce programme s'adresse aux administrations, collectivités, établissements de santé et organismes publics.

CyberSecura intervient gratuitement auprès de votre réseau
Vous dirigez un club, une association, un groupement d'entreprises ? Vous organisez régulièrement des évènements avec des intervenants externes et souhaitez ouvrir le débat sur les enjeux de cybersécurité et/ou de conformité réglementaire auxquels sont confrontés les entreprises de votre écosystème ?

Ne manquez aucune de nos offres !

Abonnez-vous à nos offres promotionnelles en cybersécurité et conformité réglementaire au RGPD !

Si vous vous abonnez à ces communications, vous recevrez un email promotionnel 1 mois sur 2. Vous aurez la possibilité de vous désabonner de ces envois à tout moment via un lien de désabonnement disponible en fin de chaque email.

Je m'abonne

Choisissez quel de newsletter contenu vous souhaitez recevoir !

Vous avez la possibilité de choisir à quelle(s) liste(s) de diffusion vous souhaitez être abonné en cliquant sur le boutons ci-dessous.

Choisir ma liste de diffusion

Cet email vous a été envoyé par CyberSecura car vous êtes inscrit à notre newsletter ou bien faites partie de notre écosystème en échangeant avec nos collaborateurs. Vous avez la possibilité de vous désabonner à tout moment via le lien en vas de page ou via le bouton "Choisir ma liste de diffusion" ci-dessus.

Retrouvez-nous sur les réseaux sociaux !

Contactez-nous

CyberSecura, 3 Avenue du 8 Mai 1945, Échirolles, FRANCE

Consulter cet email dans un navigateur

Copyright © 2023 CyberSecura, All rights reserved.

Nous contacter:
contact@cybersecura.com

Cliquez ici pour vous désabonner de tous nos envois.

This email was sent to i.vachot@cybersecura.com
why did I get this? unsubscribe from this list update subscription preferences
CyberSecura · 3 Avenue Du 8 Mai 1945 · Echirolles 38130 · France

INTUIT mailchimp